



โรงพยาบาลทุ่งเขาหลวง อำเภอทุ่งเขาหลวง จังหวัดร้อยเอ็ด

วิธีปฏิบัติ เลขที่ DEN-WI- 007-01

เรื่อง

แนวทางปฏิบัติสำหรับผู้ป่วยที่ต้องการรักษาทางทันตกรรม

	ชื่อ – สกุล	ลายเซ็น	วัน เดือน ปี
จัดทำโดย	นางสาวนาคยา บำรุงรัตน์		
ทบทวนโดย	นางสาวนนทภรณ์ พันธุ์พิมานมาศ		
	นายอภิสิทธิ์ ดิชดำ		
ตรวจสอบโดย	นายนพพล ตั้งรมยวิไลย์		
อนุมัติโดย	นายนพพล ตั้งรมยวิไลย์		

 <p>โรงพยาบาลทุ่งเขาหลวง</p>	<p>หน้าที่ 1 / 2 วันที่อนุมัติใช้ รหัสเอกสาร : DEN-WI- 007-01</p>
<p>เรื่อง แนวทางปฏิบัติสำหรับผู้ป่วยที่ต้องการรักษาทางทันตกรรม</p>	<p>ผู้จัดทำ : นายนพพล ตั้งรมยวิสัย</p>
<p>ระดับเอกสาร : วิธีปฏิบัติ</p>	<p>ผู้ตรวจสอบ : นายนพพล ตั้งรมยวิสัย</p>
<p>หน่วยงาน กลุ่มงานทันตกรรม</p>	<p>ผู้อนุมัติ : นายนพพล ตั้งรมยวิสัย</p>

### 1. วัตถุประสงค์

ผู้รับบริการมารักษาทางทันตกรรม ได้รับการชักประวัติทั้งทางการแพทย์และทางทันตกรรม ตรวจภายในและภายนอกช่องปากอย่างละเอียด เพื่อให้สามารถวินิจฉัยโรคได้อย่างถูกต้อง อันจะนำไปสู่การวางแผนการรักษา และการให้การรักษาที่เหมาะสม

### 2. ขอบเขต

ผู้รับบริการที่ต้องการรักษาทางทันตกรรม

### 3. ผู้รับผิดชอบ

บุคลากรกลุ่มงานทันตกรรม

### 4. นิยามศัพท์

4.1 ชักประวัติทางการแพทย์ หมายถึง ชั่งน้ำหนัก วัดส่วนสูง วัดสัญญาณชีพ ชักประวัติทางการแพทย์โรคประจำตัวที่เกี่ยวข้องกับการรักษาทางทันตกรรม ประวัติการแพ้ยา ยาที่ได้รับประทานเป็นประจำ ยาที่มีผลต่อการรักษาทางทันตกรรม เช่น ยาละลายลิ่มเลือด ประวัติการไอภายใน 2 สัปดาห์ และบันทึกการรักษาในประวัติผู้ป่วย

4.2 อาการทางเดินหายใจ หมายถึง ผู้ป่วยที่มีอาการ ไข้ ไป น้ำมูก เจ็บคอ หายใจหอบเหนื่อย

4.3 ชักประวัติทางทันตกรรม บันทึกประวัติการรักษาทางทันตกรรมที่ผ่านมา และอาการสำคัญที่ทำให้มารักษาในวันนี้

เรื่อง : แนวทางปฏิบัติสำหรับผู้ป่วยที่ต้องการรักษาทางทันตกรรม	หน้าที่ 2/2
ระดับเอกสาร : : วิธีปฏิบัติ	รหัสเอกสาร : DEN-WI- 007-01

### 5. วิธีปฏิบัติ

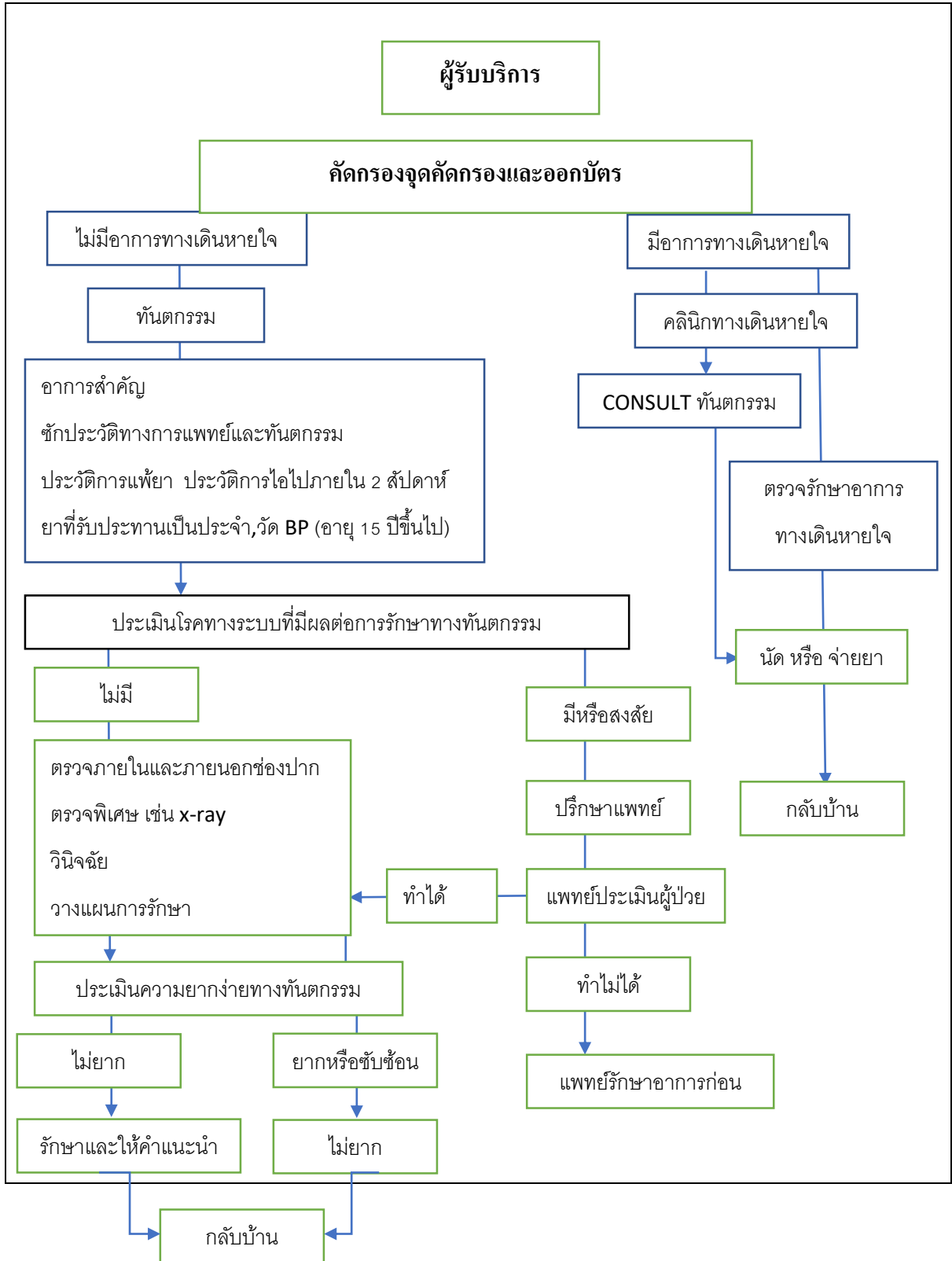

**6. เกณฑ์ชี้วัด**

การเกิดอุบัติการณ์ความเสี่ยงสำหรับการรักษาทางทันตกรรม

**7. เอกสารอ้างอิง**

คู่มือปฏิบัติงาน กลุ่มงานทันตกรรม โรงพยาบาลบางไทร

**8. ภาคผนวก**

-